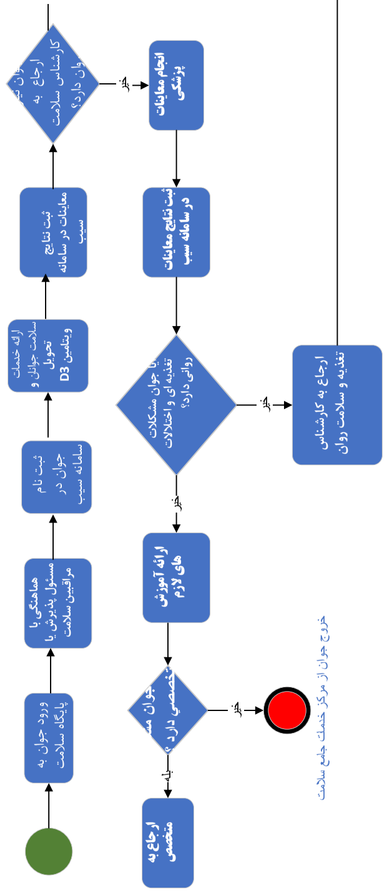# فلوچارت فرایند ارائه خدمات سلامت به جوانان 18 تا 29 سال در مراکز خدمات جامع سلامت